AWZ
Immobilien

Schicke Eigentumswohnung mit Traunsteinblick in KIRCHHAM!

Immobiliennummer:	28269	**Lage:**	ländliche Lage
Ort / Region:	KIRCHHAM	**Kaufpreis (in Euro):**	auf Anfrage
Wohn- / Nutzfläche:	ca. 128 m²	**Energieausweis:**	HWB 42/fGEE 0.96
Grundfläche:	ca. 903 m²		
Nutzfläche:	ca. 195 m²		
Vermittlungsvergütung:	3 % zzgl. Ust		

Kurzbeschreibung
Schicke Eigentumswohnung in Kirchham!

Detailbeschreibung
Diese schicke Eigentumswohnung liegt im Erdgeschoss eines Zweifamilienhauses.

Die Wohnung besticht durch Ihre lichtdurchfluteten Räumlichkeiten, sowie durch die gediegene Innenausstattung.

Ausstattung
Die Aufteilung der Wohnung im Erdgeschoss: Windfang, Diele, Küche, Esszimmer, Wohnzimmer, zwei Schlafzimmer, Kinderzimmer zurzeit Wirtschaftsraum, Badezimmer mit Infrarotkabine und WC.

Zubehör zur Wohnung im Erdgeschoss: Kellerräume, Terrassen, Pool, Poolhaus, Grünflächen.

Zum Schutz unserer Auftraggeber versenden wir keine Pläne oder Unterlagen über das zu veräußernde Objekt vor einer Besichtigung!

AWZ Immo-Invest GmbH & Co KG, A-4615 Holzhausen, Landstrasse 3, Telefon: +43 (0) 7243 - 58 6 34, Fax: +43 (0) 7243 - 57 4 52
Firmenbuch: FN 390088i, LG Wels, UID Nr.: ATU67697539, E-mail: office@AWZ.at, Homepage: www.AWZ.at
AWZ verarbeitet personenbezogene Daten nach den datenschutzrechtlichen Bestimmungen. Weitergehende Informationen finden Sie unter www.awz.at im Menüpunkt AGB & Datenschutz unter Datenschutz-Info-Zustimmung.

Nähere Informationen zur Immobilie erhalten Sie gerne bei einem persönlichen Gespräch oder bei einem Besichtigungstermin.

Maria Lamprecht
selbst. staatl. gepr. Immobilienmaklerin
Tel: 0664 - 48 16 530
E-Mail: m.lamprecht@awz.at

Haben Sie eine Immobilie zu verkaufen,
dann freue ich mich auf Ihre Kontaktaufnahme.

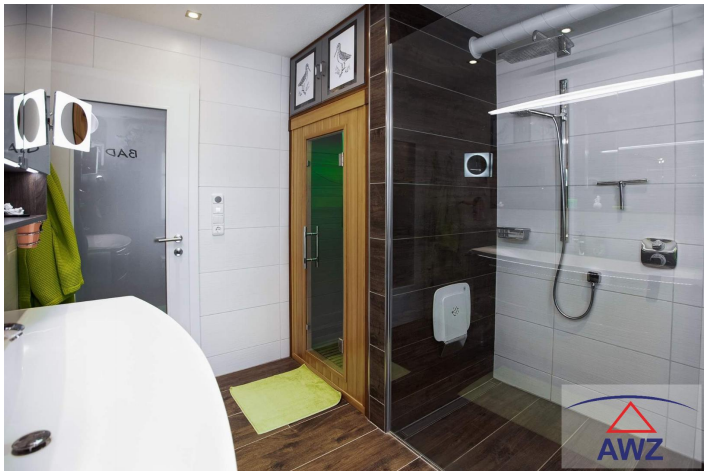

AWZ verarbeitet personenbezogene Daten nach den datenschutzrechtlichen Bestimmungen. Weitergehende Informationen finden Sie unter www.awz.at im Menüpunkt AGB & Datenschutz unter Datenschutz-Info-Zustimmung.

AWZ
Immobilien

AWZ Immo-Invest GmbH & Co KG, A-4615 Holzhausen, Landstrasse 3, Telefon: +43 (0) 7243 - 58 6 34, Fax: +43 (0) 7243 - 57 4 52
Firmenbuch: FN 390088i, LG Wels, UID Nr.: ATU67697539, E-mail: office@AWZ.at, Homepage: www.AWZ.at
AWZ verarbeitet personenbezogene Daten nach den datenschutzrechtlichen Bestimmungen. Weitergehende Informationen finden Sie unter www.awz.at im Menüpunkt AGB & Datenschutz unter Datenschutz-Info-Zustimmung.